“のんびりと暮らそう”

KIRAKUKAI

HONESTY,SINCERITY & FAITHFUL

特別養護老人ホーム　よもぎの里　愛の丘

1Ｆ 理美容室

1Ｆ 交流ホール

法人基本理念

誠実 わたしたちは、どんなときもまじめに、まごころを込め、あたたかい親身の心を忘れずに入所者と接します。

誠心 わたしたちは、いつわりのない、まことの清い心を持ち、常にまごころあふれる心づかいを大切にします。

誠意 わたしたちは、曲がったところのない真っ直ぐな心で物事を考え、何事にも正直な気持ちで取り組みます。

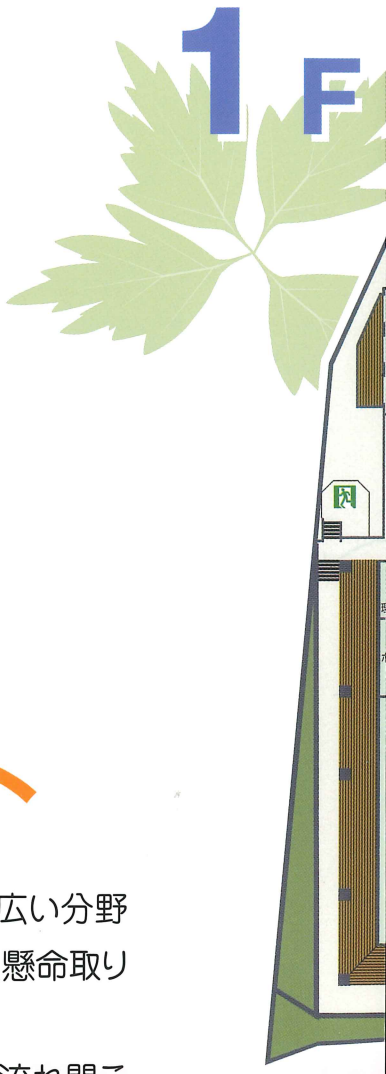

2F 視聴覚専門ユニット

特別養護老人ホーム「よもぎの里　愛の丘」は、福祉事業に対する幅広い分野で老人福祉の事業を志す法人として長年。身体的、精神的な問題に、一生懸命取り組み地域社会に役立つ法人を目指しております。

施設は緑に囲まれ、森林を眺められる静かな環境で鳥の声や小学校から流れ聞こえる子供のはしゃぐ声、自宅にいるような施設、ご家族や友人知人達の皆様とゆっくり会話の出来る安心して生活を送れる施設です。

サービスの特徴
全室インターネット引込線あり
全室固定電話引込線あり
特別浴槽　寝たきりの方専用浴室（感染用予防浴槽）
右利き、左利き用トイレ

施設の目的
混在型施設からご利用者の身体に添うよう配慮させていただき、在宅に近い介護を目標にしております。

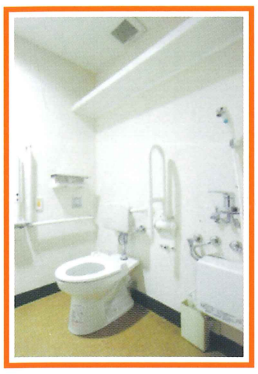

各フロアー トイレ　右きき＆左きき

３Ｆ 寝たきり専用浴室（感染用予防浴槽）

３Ｆ 重度用機械浴

◆事務所　◆託児所
◆職員食堂
◆売店　◆理美容室

2F

◆聴覚ユニット
◆視覚ユニット
◆認知専用ユニット

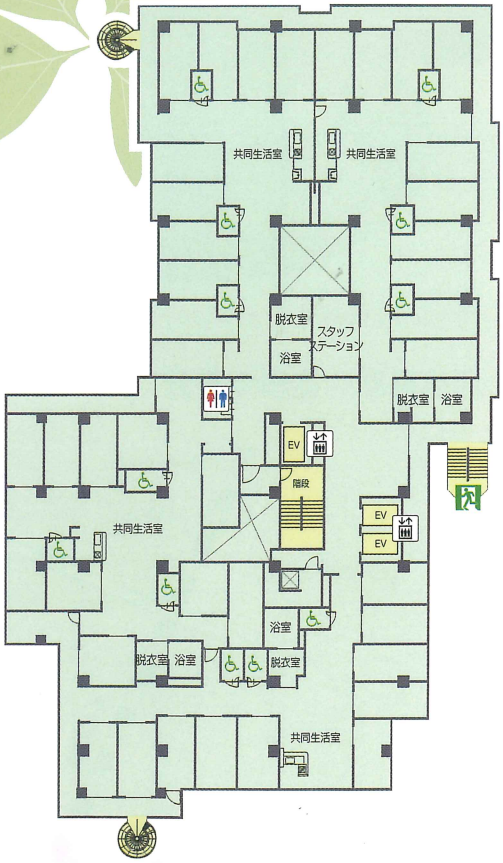

3F

◆重度

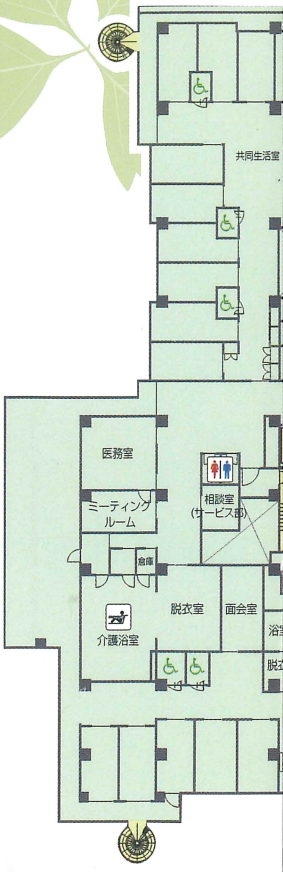

２Ｆ 認知専用ユニット

３Ｆ 家族室

３Ｆ 医務室

４Ｆ 居室 トイレありなし

４Ｆ リハビリ浴室

５Ｆ サンルーム

4F

専用ユニット

◆一般介護ユニット

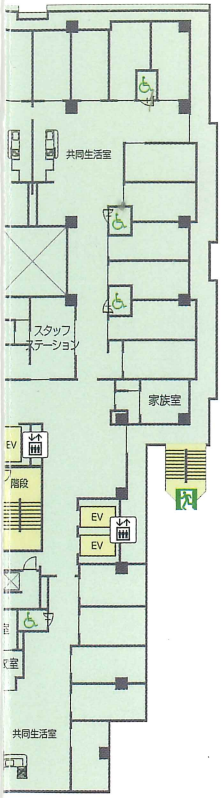

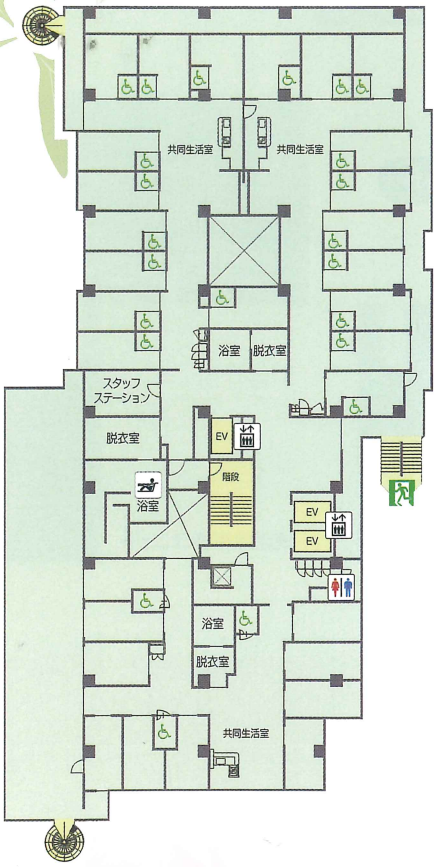

5F

◆展望室
◆図書室
◆セレモニー室

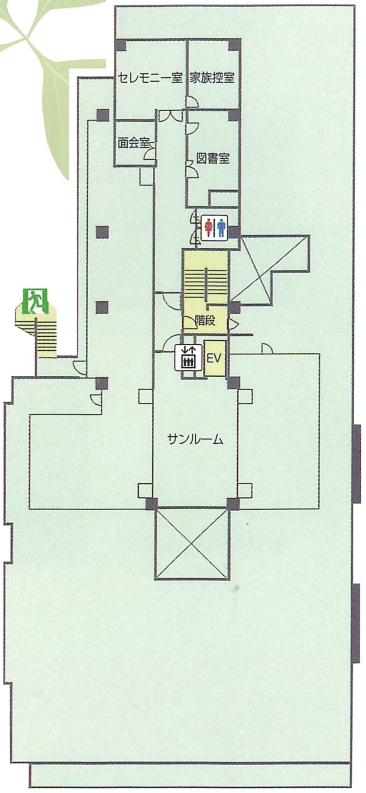

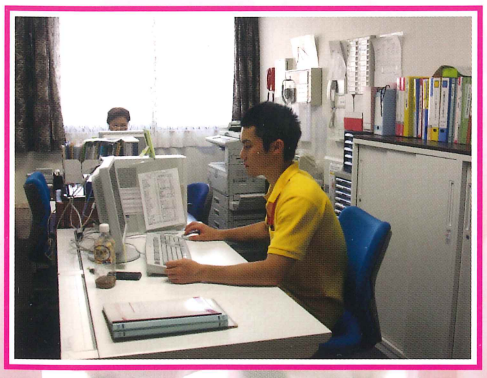

４Ｆ スタッフルーム（ミーティングルーム）

５Ｆ セレモニー室

事前にお申込みをいただければ、ご遺体の安置やご葬儀を執り行う場合等に低額でご利用いただけます。
指定の葬儀社はございませんが、お困りの場合には、協力葬儀社のご紹介もいたしますのでお申し付け下さい。

視聴覚ユニット

2F

パトライト

2F 聴覚障害居室

聴覚ユニット

聴覚障害者ユニット

視覚ユニット

視覚障害者ユニット

託児所

1F

働く職員の福利厚生の事業として平成22年度より
開設し、多くの職員が利用しております。

特別養護老人ホーム　よもぎの里　愛の丘

入所のお問い合わせ及び見学の方は下記までご連絡ください。

〒252-0336　神奈川県相模原市南区当麻490-1
電話　042-778-7211
FAX　042-778-7200
ホームページ　http://www.kirakukai.or.jp
メールアドレス　ainooka@kirakukai.or.jp

ご提供いただいた個人情報は適切に保管・管理し、保護対策を講じてまいります。